



[www.dtco.vdo.de](http://www.dtco.vdo.de)

# TIS-Compact II

## Archivierungs- und Visualisierungslösungen für Flotten bis zu zehn Fahrzeugen

Eine praktische Komplettlösung für ein umfangreiches Datenmanagement bietet TIS-Compact II. Das Set enthält alles, was Einzelunternehmer benötigen, um die gesetzlichen Vorgaben der meisten EU-Länder zum digitalen Tachographen zu erfüllen.

TIS-Compact II bietet die Basisausstattung für den Download, die Archivierung, die Visualisierung der Massenspeicher- und Fahrerkartendaten, sowie den Druck. Mit dem handlichen VDO TIS-Compact II Key lassen sich die Daten schnell und sicher von allen digitalen Tachographen herunterladen und wie mit einem herkömmlichen USB-Stick auf PC oder Notebook speichern. Der TIS-Compact II Key wiegt weniger als 50 Gramm und passt in jede Hemdtasche. Da er keine Spannungsversorgung benötigt, ist der TIS-Compact II Key außerdem im Fahrzeug und am Computer stets einsatzbereit.

Mit Hilfe der beiliegenden Software können die Daten am Computer visualisiert, archiviert und ausgedruckt werden. So erhält man zum Beispiel jederzeit einen Überblick über Lenk-, Arbeits- und Ruhezeiten. Zudem können Geschwindigkeitswerte der letzten 24 Stunden reiner Fahrzeit angezeigt werden.

TIS-Compact II ist das ideale Produkt für Flotten bis zu zehn Fahrzeugen. Die Kombination aus Download-tool und Auswertungssoftware erfüllt alle Anforderungen an ein professionelles Datenmanagement.

# TIS-Compact II

Archivierungs- und Visualisierungslösungen für Flotten bis zu zehn Fahrzeugen

## Vorteile

- Erfüllung der gesetzlichen Auflagen\* für Flotten (Visualisierung und Archivierung von Massenspeicher- und Fahrerkartendaten)
- Herunterladen von Massenspeicherdaten und Fahrerkartendaten an allen digitalen Tachographen
- Einfaches Archivieren von Massenspeicherdaten und Fahrerkartendaten auf separatem Datenträger mit graphischer Unterstützung
- Visualisieren der Daten, wie z. B. Fahreraktivitäten (Lenk-, Arbeits- und Ruhezeiten) und Geschwindigkeitswerte der letzten 24 Stunden Lenkzeit
- 256 MB Speicherkapazität
- Funktioniert mit 12 V- und 24 V-Tachographen
- Benötigt keine Stromversorgung
- Ausdruck der Fahrerkarten- und Massenspeicherdaten
- Signaturüberprüfung der Downloaddateien
- Export-Funktion von Daten zu anderen PC-Anwendungen
- Anschluss an Mobile Card Reader zum direkten Fahrerkarten-Download optional möglich
- Schneller Download über die letzten 90 Tage beim DTCO 1381 Rel. 1.3
- Software auf dem TIS-Compact II Key

## Lieferumfang

- TIS-Compact II Key
- Umfangreiche Software zur Downloadkey II / TIS Compact II Key-Konfiguration, Visualisierung der Daten, Datenarchivierung
- USB-Verbindungskabel
- Bedienungsanleitung

## Systemanforderungen

- Windows Vista oder Windows XP, jeweils mit aktuellem Service Pack
- Freie USB-Schnittstelle am PC

\*Landesspezifische Gesetze sind zu beachten!

**Bestell-Nr. TIS-Compact Portable Set:**  
**A2C59511667**  
 (TIS-Compact II Key mit Mobile Card Reader)

**Bestell-Nr. TIS-Compact II:**  
**A2C59511569**

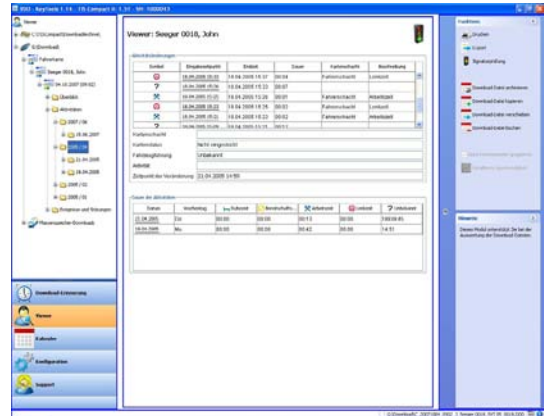

Aktivitätenübersicht

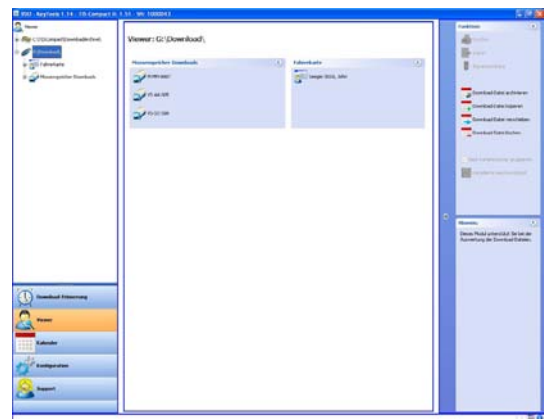

Überblick

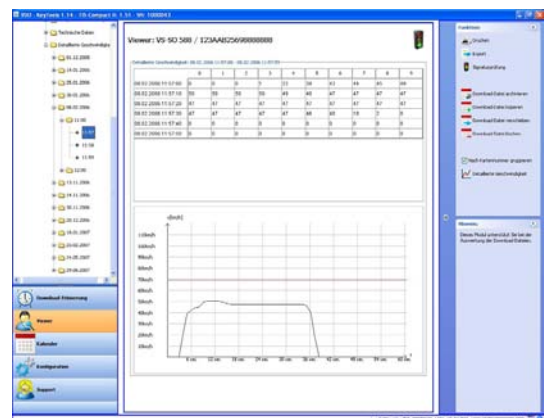

Geschwindigkeit



[www.dtco.vdo.de](http://www.dtco.vdo.de)

# Mobile Card Reader

## Flexibler und sicherer Datentransfer für Fahrer

Der VDO Mobile Card Reader ist – in Verbindung mit dem Downloadkey II und dem TIS-Compact II Key – das ideale Gerät, mit dem Fahrer von unterwegs digitale Fahrerkartendaten herunterladen können. Eine Authentifizierung des Benutzers über eine Unternehmenskarte ist dabei nicht erforderlich.

Flottenmanagern wird es so ermöglicht, stets auf die Fahrerkartendaten zurückzugreifen und diese nach den gesetzlichen Vorgaben herunterzuladen, ohne eine Unternehmenskarte an die Fahrer auszuhändigen. Der Mobile Card Reader ist dabei zu den beiden Download- und Archivierungslösungen Downloadkey II und TIS-Compact II Key kompatibel.

Das mobile Lesegerät zeichnet sich vor allem durch seine sichere und benutzerfreundliche Bedienung aus: Nachdem die Fahrerkarte und einer der Keys in das Gerät eingesteckt sind, startet automatisch die Datenübertragung.

Der Mobile Card Reader wird über eine serielle 6-PIN-Schnittstelle mit dem Downloadkey II oder dem TIS-Compact II Key betrieben und ist jederzeit einsatzbereit, denn neben der Stromversorgung über ein Netzteil kann der Betrieb auch über die vier mitgelieferten Batterien erfolgen.

# Mobile Card Reader

Flexibler und sicherer Datentransfer für Fahrer

## Vorteile

- Einfaches Handling, benutzerfreundlich und praktisch
- Für den mobilen Einsatz prädestiniert
- Zum direkten Fahrerkarten-Download ohne Unternehmenskarte
- Einsatz in Verbindung mit Downloadkey II / TIS-Compact II Key
- Fahrerkarten-Download außerhalb des Tachographen

## Lieferumfang

- Mobile Card Reader
- Steckernetzteil 6 Volt; Batterien (4 x AAA)
- Befestigungsmaterial (2 Dübel, 2 Schrauben, 4 Klebefüße) zum optionalen stationären Einsatz
- Kurzbedienungsanleitung

## Systemanforderungen

- Downloadkey II oder TIS-Compact Key II (nicht im Lieferumfang enthalten)

**Bestell-Nr. Mobile Card Reader:**  
**A2C59511574**

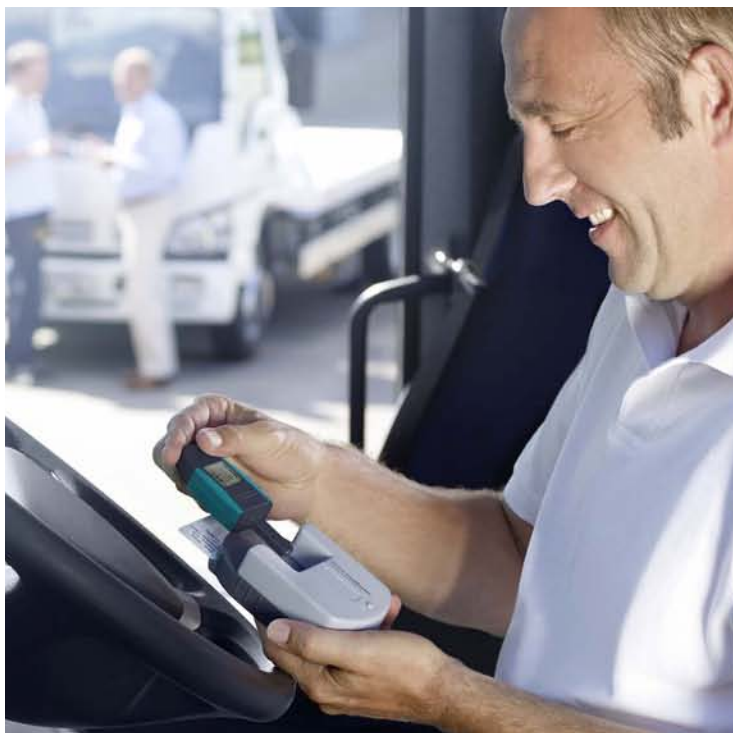

Datendownload mit dem Mobile Card Reader: Für das Herunterladen der Fahrerdaten von unterwegs wird neben einem Key lediglich die Fahrerkarte benötigt.

**Bestell-Nr. Downloadkey Portable Set:**  
**A2C59511850**  
(Downloadkey II mit Mobile Card Reader)

**Bestell-Nr. TIS-Compact Portable Set:**  
**A2C59511667**  
(TIS-Compact II Key mit Mobile Card Reader)